

JA-01 QUANT.: 02
DIMENSÕES: 740 x 70 cm
PEITORIL: 325 cm
SISTEMA: fixo - placa de policarbonato
AMBIENTE: - Salas de Aula M
- Administração/Depósito e Despensa

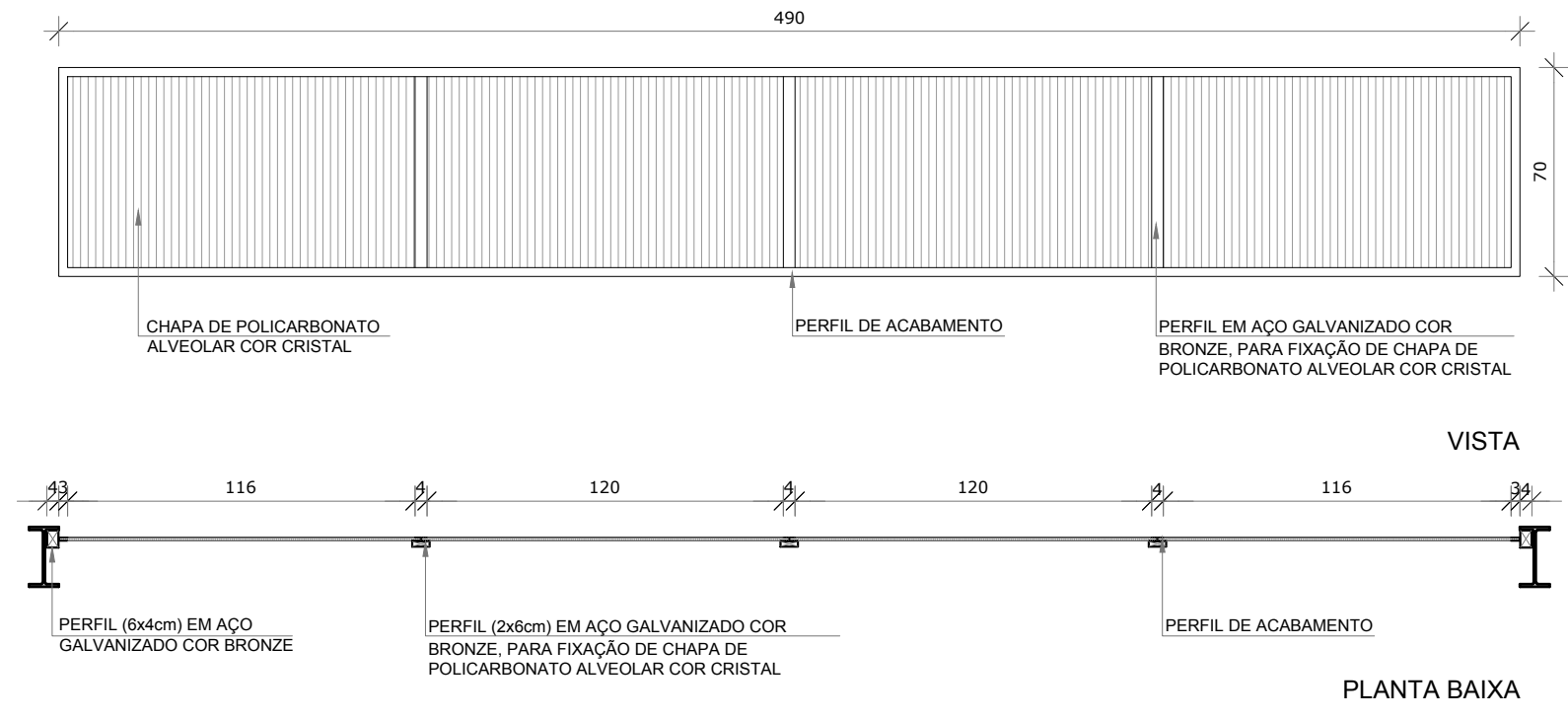

JA-02 QUANT.: 02
DIMENSÕES: 490 x 70 cm
PEITORIL: 325 cm
SISTEMA: fixo - placa de policarbonato
AMBIENTE: - Biblioteca

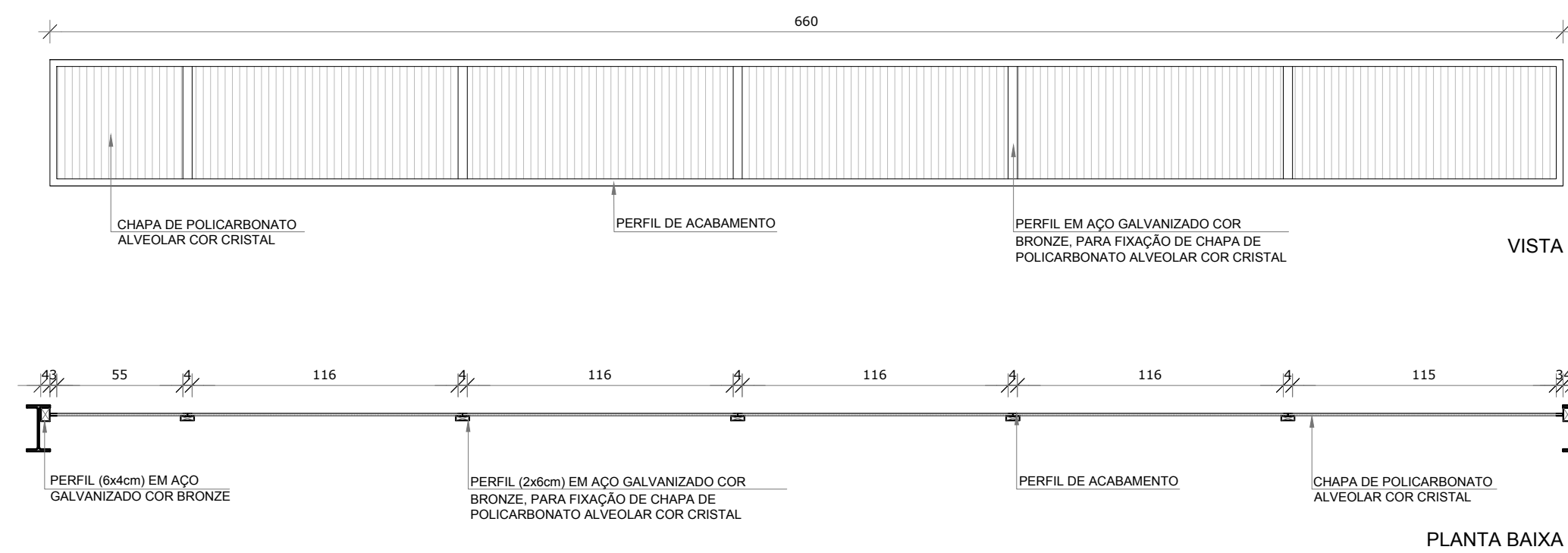

JA-03 QUANT.: 01
DIMENSÕES: 660 x 55 cm
PEITORIL: 220 cm
SISTEMA: fixo - placa de policarbonato
AMBIENTE: - Sanitário Masculino e Feminino;
- Sanitário P. N. E.

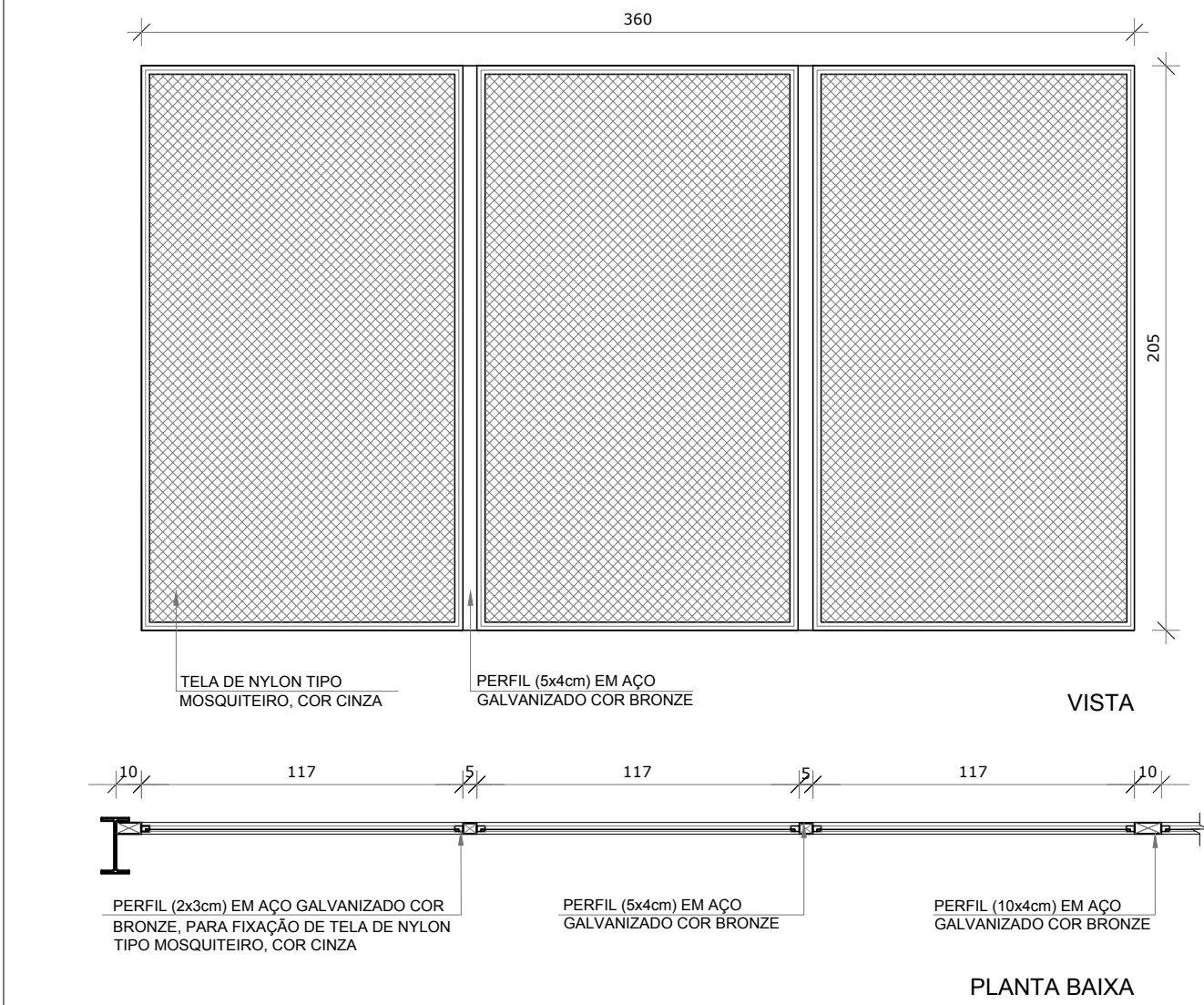

JA-04 QUANT.: 03
DIMENSÕES: 360 x 205 cm
PEITORIL: 120 cm
SISTEMA: fixo - tela de nylon
AMBIENTE: - Salas de Aula M
- Cozinha

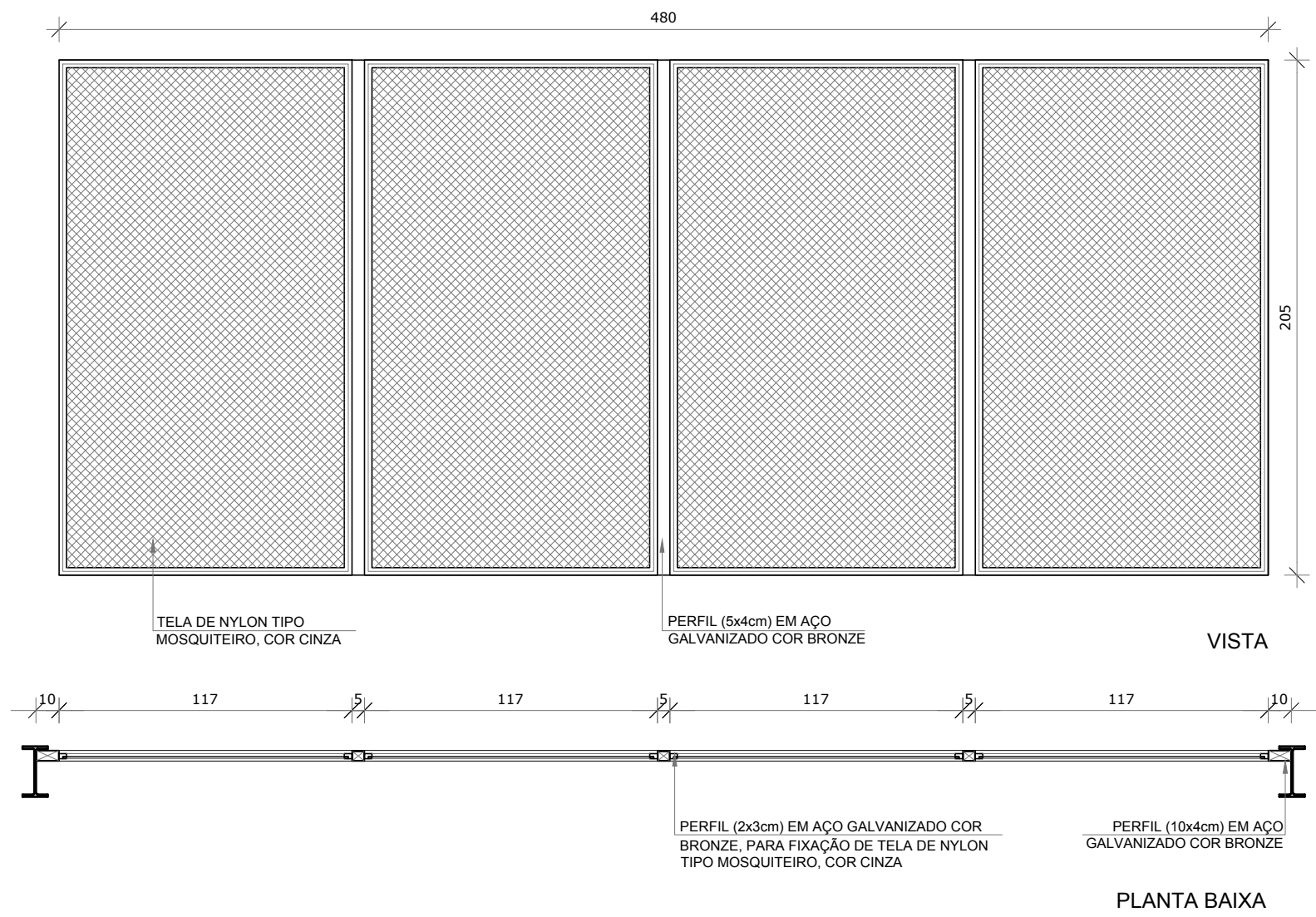

JA-05 QUANT.: 02
DIMENSÕES: 480 x 205 cm
PEITORIL: 120 cm
SISTEMA: fixo - tela de nylon
AMBIENTE: - Salas de Aula P
- Informática

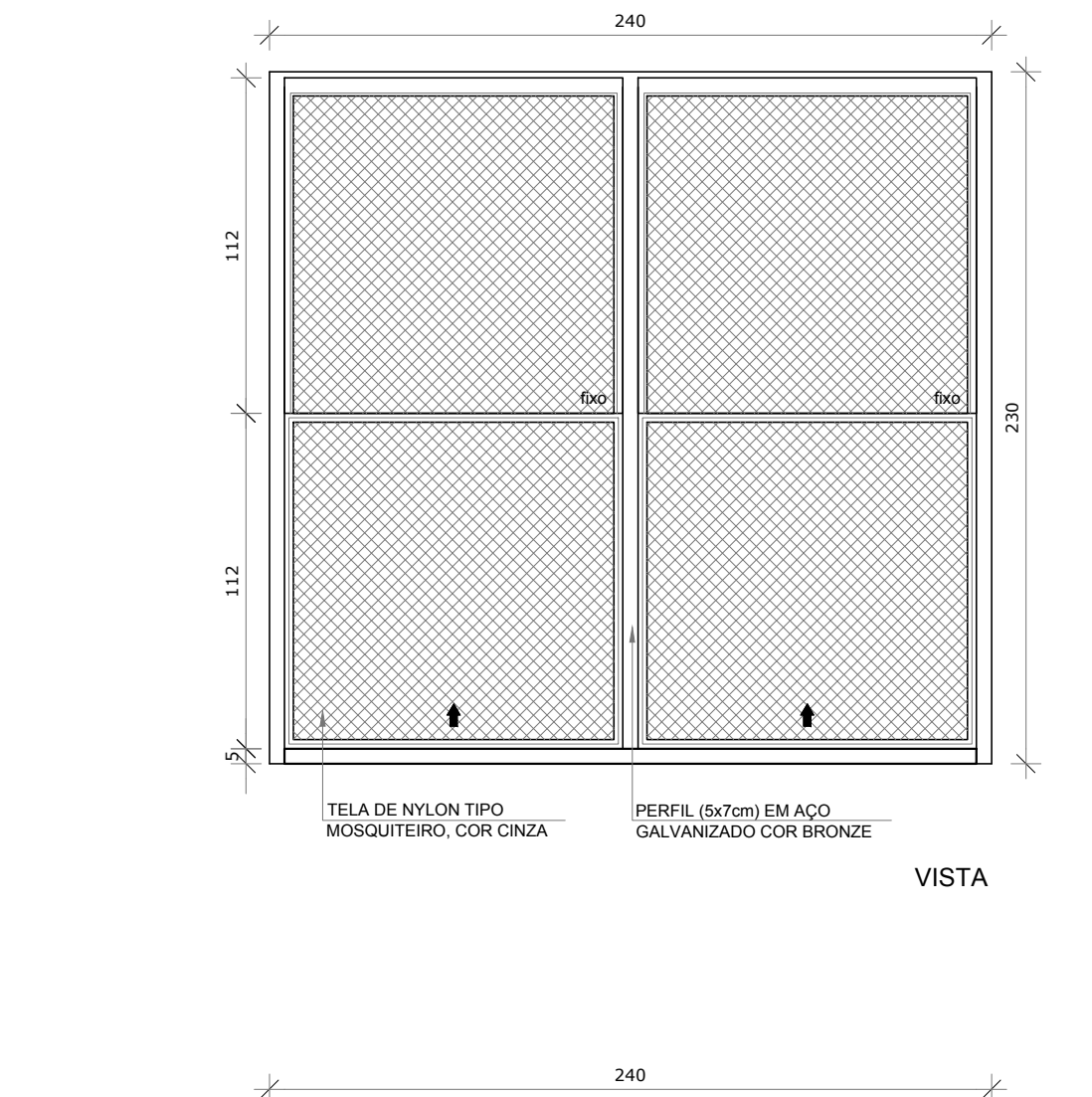

JA-07 QUANT.: 01
DIMENSÕES: 240 x 230 cm
PEITORIL: 75 cm
SISTEMA: guilhotina - tela de nylon
AMBIENTE: - Cozinha

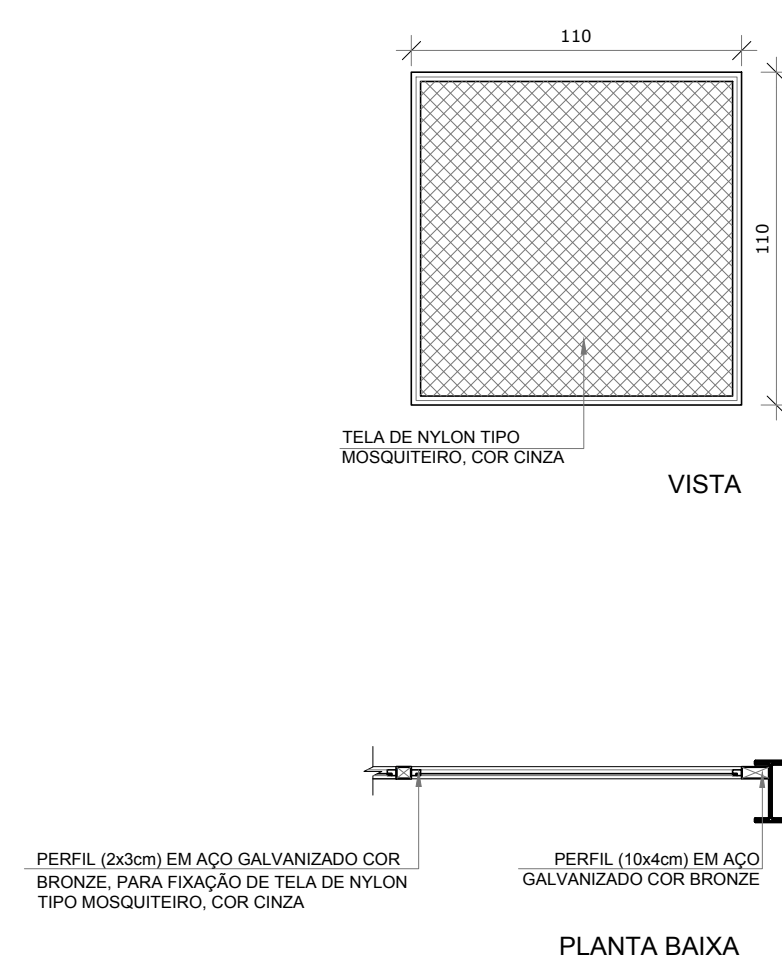

JA-08 QUANT.: 01
DIMENSÕES: 110 x 110 cm
PEITORIL: 215 cm
SISTEMA: fixo - tela de nylon
AMBIENTE: - Área Técnica/DML

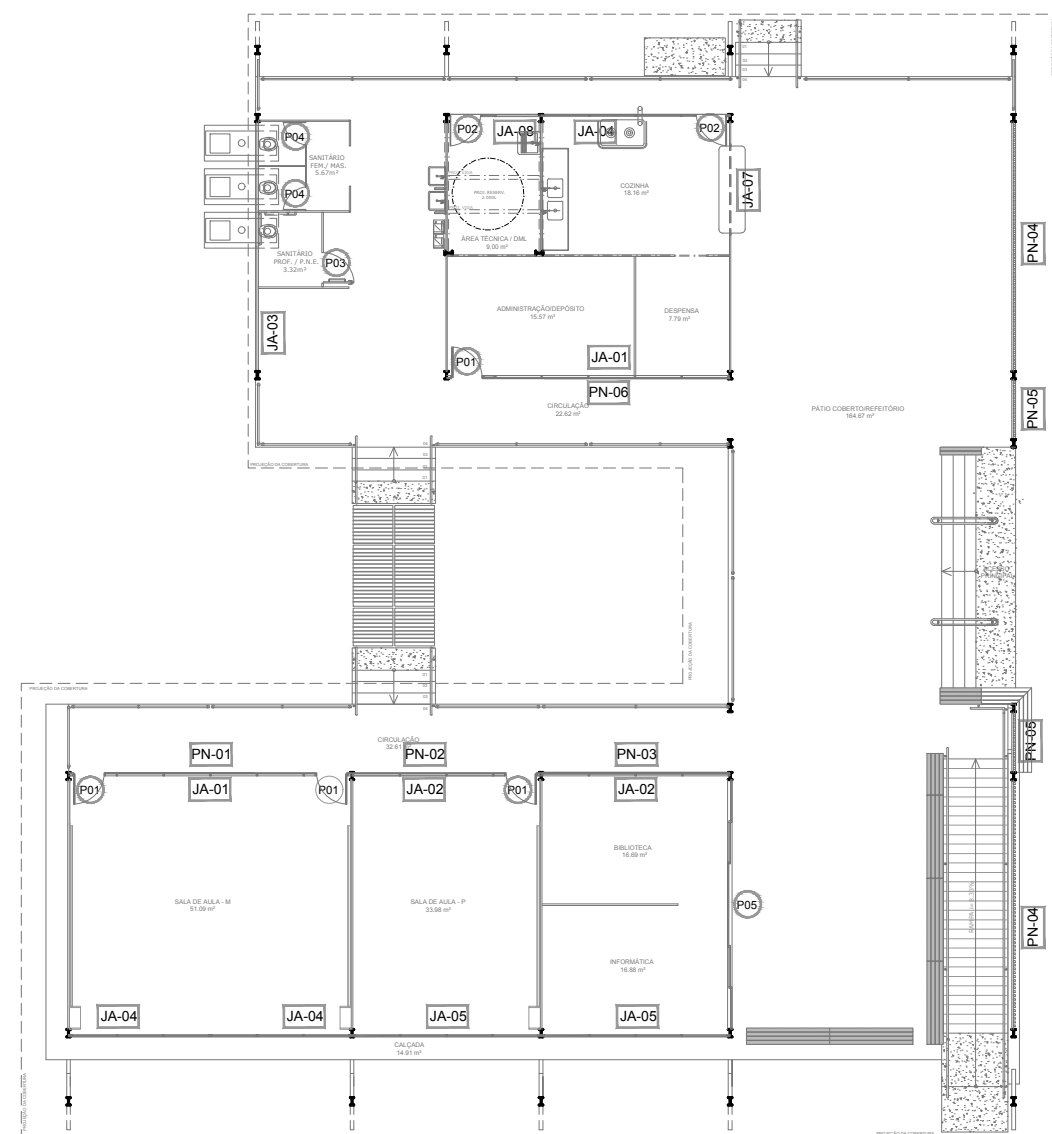

MAPA DE ESQUADRIAS

NOTAS

- MEDIDAS E NÍVEIS EM METROS;
- VERIFICAR POSIÇÃO EXATA DOS PILARES NO PROJETO ESTRUTURAL;
- VERIFICAR DETALHES CONSTRUCTIVOS PERTINENTES NAS FRANCHAS DE DETALHAMENTO;
- EM CASO DE CONFLITO DE INFORMAÇÕES ENTRE O PROJETO GRÁFICO E O MEMORIAL DESCRITIVO, PREVALECE A INFORMAÇÃO CONTIDA NOS DESENHOS;
- ALTERAÇÕES NESTE PROJETO SOMENTE COM AUTORIZAÇÃO EXPRESSA DO FNDE

REFERÊNCIAS:

- PLANILHA DE QUANTITATIVOS
- MEMORIAL DESCRITIVO E ESPECIFICAÇÕES TÉCNICAS

LEGENDA:		INDICAÇÃO DE VISTAS	
	INDICAÇÃO NÍVEIS PLANTA E CORTE		INDICAÇÃO DE VISTAS
	INDICAÇÃO DE CORTES		ESPECIFICAÇÕES DE MATERIAIS
	INDICAÇÃO DE FACHADAS		INDICAÇÃO DE EIXOS
	INDICAÇÃO DE PORTAS E JANELAS		INDICAÇÃO DE ELEMENTOS (BANCADAS, PRATELEIRAS E ETC.)

LEGENDA DE JANELAS - METALON							AMBIENTES
REF.	Dimensões (cm)	Área(m²)	Quant.	ÁreaTotal (m²)	h do peitoril(cm)	Tipo	
JA-1	740 x 70	5,18	02	10,36	325 cm - fixo	quadro de metalon c/ polic. alveolar	Sala de Aula M e Adm/Depósito e Despensa
JA-2	490 x 70	3,43	02	6,86	325 cm - fixo	quadro de metalon c/ polic. alveolar	Sala de Aula P e Biblioteca/Informática
JA-3	660 x 55	3,63	01	3,63	250 cm - fixo	quadro de metalon c/ polic. alveolar	Sanitários Masculino e Feminino; Sanitário P.N.E.
JA-4	360 x 205	7,38	03	22,14	120 cm - fixo	quadro de metalon com tela	Sala de Aula M e Cozinha
JA-5	480 x 205	9,84	02	19,68	75 cm - guilhotina	quadro de metalon com tela	Sala de Aula P e Biblioteca/Informática
JA-6	240 x 230	5,52	01	5,52	215 cm - fixo	quadro de metalon com tela	Cozinha
JA-7	110 x 110	1,21	01	1,21	quadro de metalon com tela	quadro de metalon com tela	Área Técnica/DML



Fundo Nacional de Desenvolvimento da Educação

Ministério da Educação

PROJETO PADRÃO - FNDE

PROPRIETÁRIO: :
ENDEREÇO:
MUNICÍPIO – UF:

PROPRIETÁRIO
RESP. TÉCNICO
AUTOR DO PROJETO

DLFO
CREA
RA

OBSERVAÇÕES:

PROJETO ESCOLAS INDÍGENAS - 2 SALAS - 2A
PROJETO DE ARQUITETURA

COORDENAÇÃO
CGEST - Coordenação Geral de Infraestrutura Educacional

DETALHAMENTO DE ESQUADRIAS
JANELAS

ARQ

REVISÃO
R.00

ESCALA
1/25

PRANCHA

FORMATO
(1189x594)

DATA EMISSÃO
AGOSTO/2017

09/17